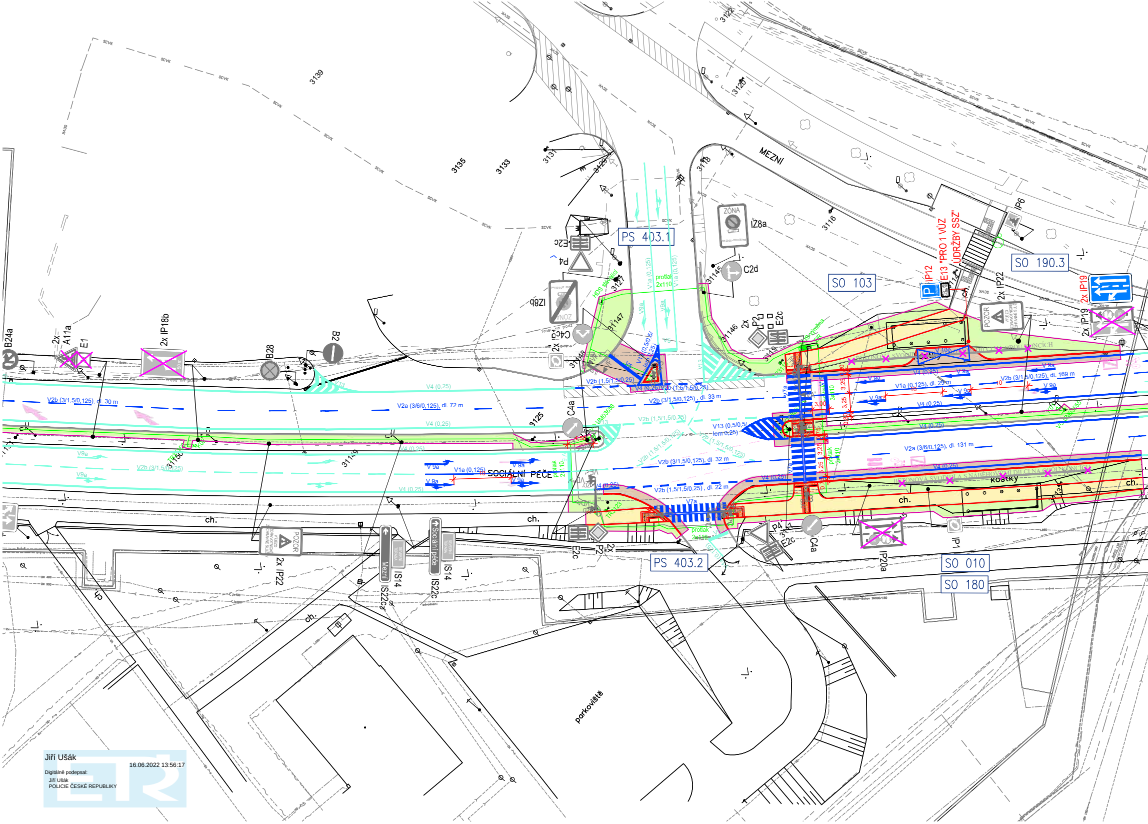
MEZNÍ
SOCIÁLNÍ PÉČE
PS 403.1
PS 403.2
SO 103
SO 190.3
SO 010
SO 180
E13 "PRO 1 VŮZ ÚDRŽBY SSZ"
IP12
2x IP19
2x IP22
IP6
IZ8a
IZ8b
C2d
C4a
2x C4b
E2c
P4
2x P2
B24a
2x A11a
E1
2x IP18b
B28
B2
IP1
IP20a
IS14
IS22c
3139
3135
3133
3131
3129
3127
3147
3148
3146
3145
3118
3116
3122
3120
3125
3114
3115
3119
V2a (3/6/0,125), dl. 72 m
V2a (3/6/0,125), dl. 131 m
V2b (3/1,5/0,125), dl. 30 m
V2b (3/1,5/0,125), dl. 33 m
V2b (3/1,5/0,125), dl. 32 m
V2b (3/1,5/0,125), dl. 169 m
V2b (1,5/1,5/0,25), dl. 22 m
V2b (1,5/1,5/0,25)
V1a (0,125), dl. 29 m
V1a (0,125)
V4 (0,25)
V 9a
V9a
V7a
V13 (0,5/0,5/ lem 0,25)
V 10e
protlak 2x110
kostky
ch.
parkoviště
POZOR
Mezní
Sociální péče
ZÓNA

Jiří Ušák

16.06.2022 13:56:17

Digitálně podepsal:
Jiří Ušák
POLICIE ČESKÉ REPUBLIKY

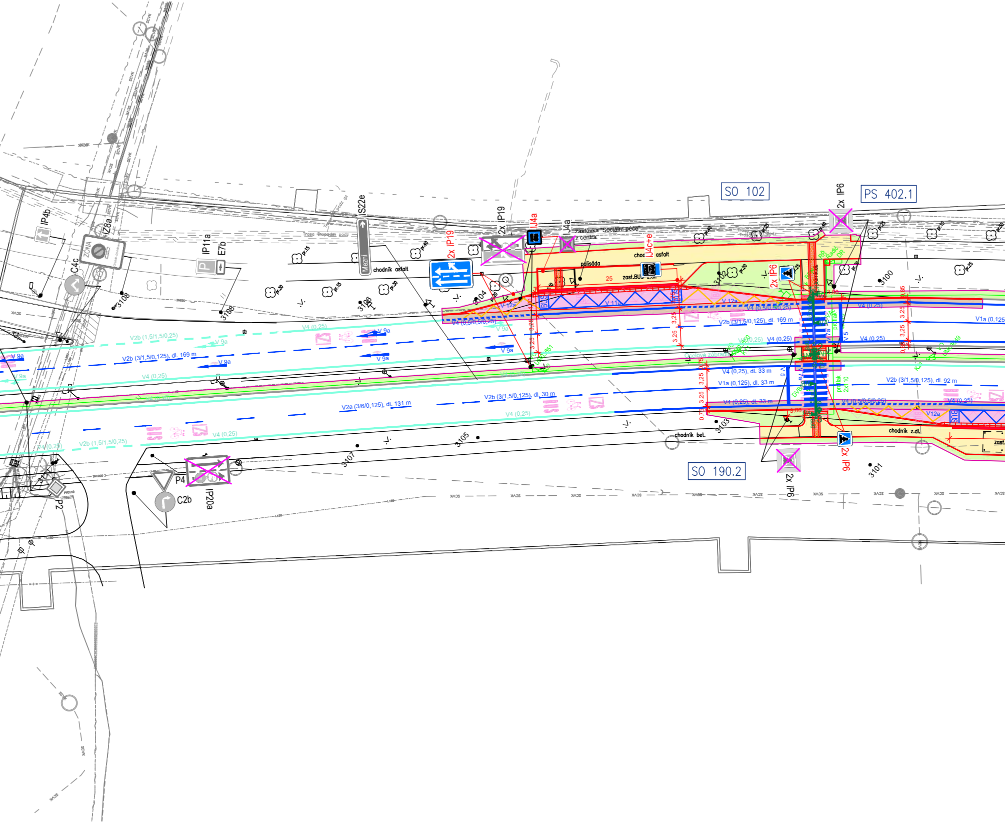
SO 102
PS 402.1
SO 190.2
2x IP6
2x IP6
2x IP6
2x IP19
2x IP19
IJ4a
IJ4a
IJ4c+e
IS22e
Mezní
IP4b
IZ8a
ZÓNA
C4c
IP11a
E7b
P4
C2b
IP20a
P2
zastávka "Sociální péče"
z centra
chodník asfalt
chodník asfalt
palisáda
zast.BUS
chodník bet.
chodník z.dl.
BUS
BUS
V 11a
V 12a
V 9a
V 4 (0,25)
V2b (1,5/1,5/0,25)
V2b (3/1,5/0,125), dl. 169 m
V2b (3/1,5/0,125), dl. 30 m
V2b (3/1,5/0,125), dl. 92 m
V2a (3/6/0,125), dl. 131 m
V4 (0,25), dl. 33 m
V1a (0,125), dl. 33 m
V4 (0,5/0,5/0,25)
V1a (0,125)
V 5
V 7a
Ocelové zábradlí
3,25
3,25
3,25
3,25
3108
3108
3106
3104
3102
3100
3107
3105
3103
3101
ŠČVK

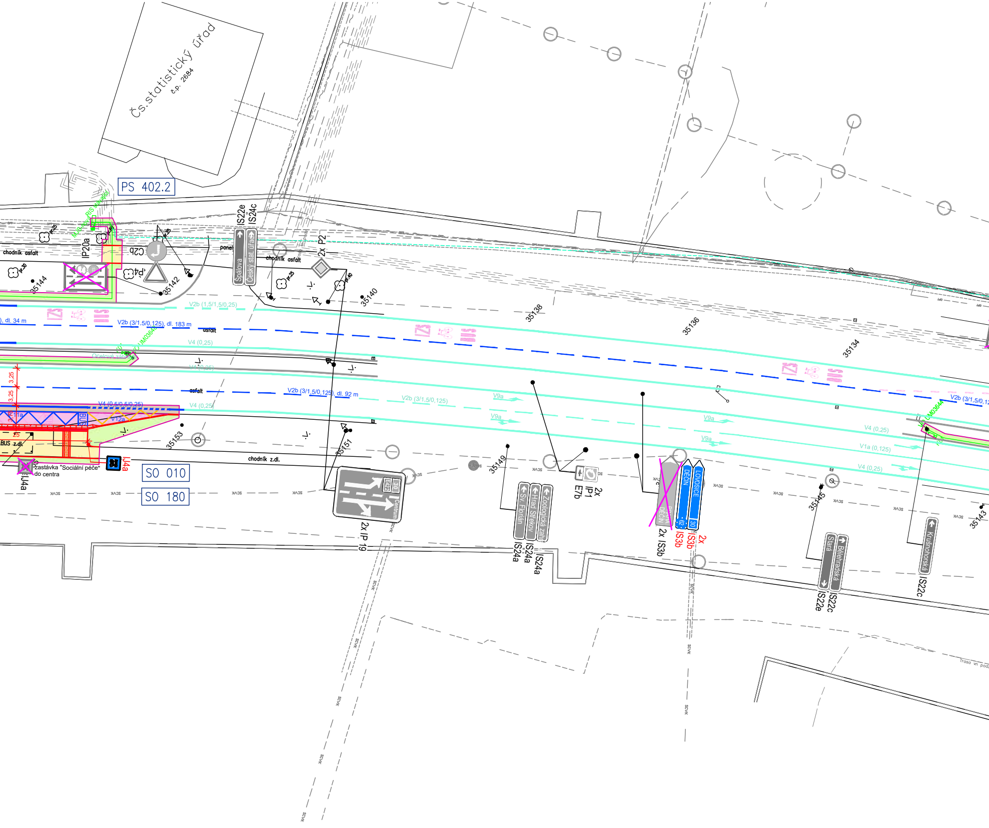
Čs.statistický úřad
č.p. 2684
PS 402.2
SO 010
SO 180
chodník asfalt
chodník asfalt
chodník z.dl.
panel
asfalt
asfalt
IP20a
C2b
P4
IS22e
IS24c
Špálova
Český stat. úřad
2x P2
35144
35142
35140
35138
35136
35134
35153
35151
35149
35145
35143
V2b (1,5/1,5/0,25)
V2b (3/1,5/0,125), dl. 183 m
), dl. 34 m
V4 (0,25)
V2b (3/1,5/0,125), dl. 92 m
V2b (3/1,5/0,125)
V4 (0,5/0,5/0,25)
V12a
V9a
V1a (0,125)
V2b (3/1,5/0,12
3,25
BUS
BUS z.dl.
zastávka "Sociální péče"
do centra
IJ4a
IJ4a
2x IP 19
E12
30
Centrum
Sv. Florián
Hrad Střekov
Zoologická zahr.
IS24a
IS24a
IS24a
2x IP1
E7b
2x IS3b
IS3b
2x IS3b
DĚČÍN
LOVOSICE
62
30
Stará
Bělehradská
IS22e
IS22c
Krušnohorská
IS22c
SčVK
Trasa vn pod

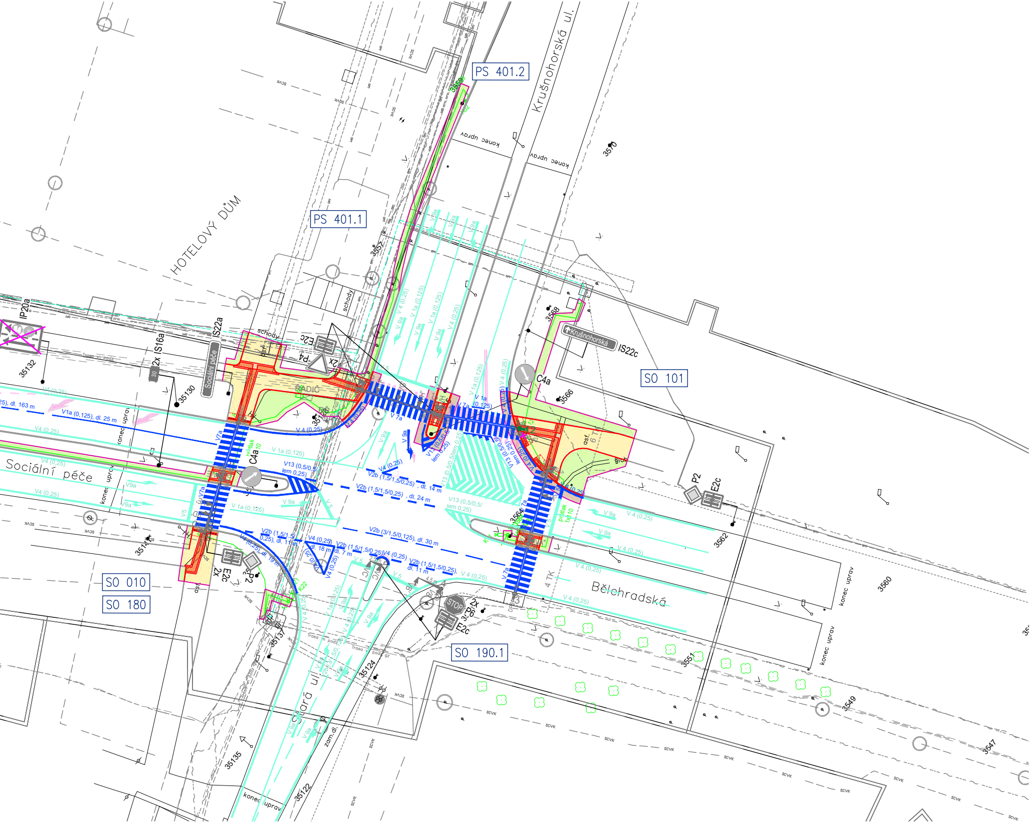
PS 401.2
PS 401.1
Krušnohorská ul.
HOTELOVÝ DŮM
SO 101
SO 010
SO 180
SO 190.1
Sociální péče
Bělohradská
Jiráskova ul.
konec úprav
schody
RADIČ
IP20a
IS22a
IS16a
IS22c
Krušnohorská
C4a
P2
P4
P6
E2c
2x
STOP
V1a (0,125), dl. 25 m
V4 (0,25)
V 9a
V7a
V13 (0,5/0,5/ lem 0,25)
V2b (1,5/1,5/0,25), dl. 14 m
V2b (1,5/1,5/0,25), dl. 24 m
V2b (3/1,5/0,125), dl. 30 m
V2b (1,5/1,5/0,25), dl. 11 m
V2b (1,5/1,5/0,25), dl. 7 m
V4 (0,25), dl. 18 m
V4 (0,25), dl. 19 m
V 1a (0,125)
V5
asf.
4 TK
6 TK
Trasa vo podz
zam. dl.
35132
35130
3557
3556
3570
3568
3566
3564
3562
3560
3551
3549
3547
35141
35137
35135
35124
35122
SCVK

Legenda:

SDZ	VDZ	
C2c	V 9a	stávající ponechané
C2c		stávající rušené
C2c		stávající přesunované
C2c	V 9a V12a	nové

Z 11h rušené balisety

SSZ

stávající	nové	
5	5	sloup světelné signalizace
4 m	4 m	výložník s údajem o délce vyložení
◀VC	◀VC	návěstidlo pro vozidla s plným signálem
◀VC<	◀VC<	návěstidlo pro vozidla se směrovým signálem
◀↑SC>	◀↑SC>	návěstidlo doplňkové zelené šipky
◀)PC	◀)PC	návěstidlo pro chodce s akustickou signalizací
◁ZC	◁ZC	návěstidlo žlutého světla ve tvaru chodce
◁≡ZC	◁≡ZC	náv. přerušovaného žlutého světla ve tv. chodce
⧄	⧄	řadič SSZ
☒	☒	ruční řízení
⇒DPC	⇒DPC	tlačítko pro chodce

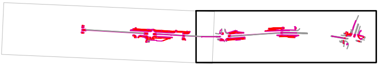

SOUŘADNICOVÝ S-JTSK, VÝŠKOVÝ SYSTÉM Bpv

OBJEDNATEL: Statutární město Ústí nad Labem VELKÁ HRADEBNÍ 2336/8 401 00 ÚSTNÍ NAD LABEM www.usti-nad-labem.cz	ZHOTOVITEL: AFRY AFRY CZ s.r.o. MAGISTRŮ 1275/13 140 00 PRAHA 4 tel.: +420 277 005 500 www.afry.cz

HLAVNÍ INŽENÝR PROJEKTU:	ZODPOVĚDNÝ PROJEKTANT:	VYPRACOVAL:	KONTROLOVAL:
Ing. JIŘÍ LÁVIC	Ing. JIŘÍ LÁVIC	Ing. JAN PAVLÍK	Ing. JIŘÍ LÁVIC

NÁZEV PROJEKTU:

ÚSTÍ NAD LABEM - UL. SOCIÁLNÍ PÉČE - ZVÝŠENÍ BEZPEČNOSTI

ČÁST:	C - SITUAČNÍ VÝKRESY
STAVEBNÍ OBJEKT:	-
PŘÍLOHA:	CELKOVÁ SITUACE DOPRAVNÍHO ZNAČENÍ - ČÁST 1

		ČÁST:	PŘÍLOHA Č.:	ČÍSLO PARE:
KRAJ:	ÚSTECKÝ KRAJ	C.	5.1	
DATUM:	05/2022			
STUPEŇ:	DUSP/PDPS			
MĚŘÍTKO:	1:500			
Č. ZAKÁZKY:	2021/0039			